

Vahtra
35201:002:0537

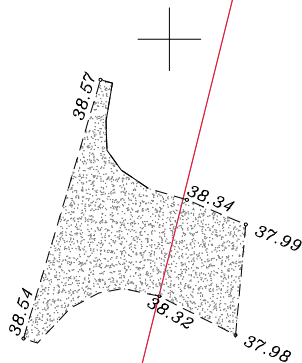

x= 6593350
y= 582250

TINGMÄRGID

. 26.48 Mõõdistatud kõrgus



Mõõdistatud killustikaluse pindala 102 m²

Märkus:

1. Koordinaadid riiklikus koordinaatide süsteemis L-Est 97
 2. Kõrgused EH 2000 süsteemis
 3. Katastriüksuste piirid maa-ametist detsembris 2024a.
- kihil "PIIR" esitatud piirjoonte asukohad on informatiivsed

OÜ KT GEODEESIA				Töö NR. 69/24		2024		
				OBJEKT: VAHTRA MAHASÕIT				
AADRESS: Ristiku 29, Märjamaa alev				ADDRESS: HARJU MAAKOND				
TEL.: 50 62546								
KUTSETUNNISTUS GEODEET V NR. 163613				KUUSALU VALD		LEHT	LEHTI	MÕÖT
AMET	NIMI	ALLKIRI	KP.	SÕITME KÜLA		1	1	1:500
PR. JUHT	K. Taba			JOONIS:				
KOOSTAS	K. Taba		04.12.24					
e.mail: ktgeodeesia@gmail.com				KILLUSTIKALUSE TEOSTUSJOONIS				